DISK SYSTEM
ファミリーコンピュータ ディスクシステム

FSC-TDRE

FAMICOM GRAND PRIX II
3D HOT RALLY™

ファミコン グランプリII スリーディー ホット ラリー

3D

Nintendo®

もくじ

3Dホットラリー

マニュアル編

3D立体映像でHOTにラリー……④
ゲームを始める前にカードを正しくセットしよう…⑥
さあ3Dホットラリーのスタートだ……⑨
これだけは覚えておいてほしい注意事項……㉙

★　★　★

3Dホットラリー

トーナメント編

トーナメントに参加しよう……㉞
ディスクファクス設置店一覧……㊺

FAMICOM GRAND PRIX II

3D HOT RALLY™

ファミコン グランプリII スリーディー ホット ラリー

マニュアル編

得意の車を駆ってハイウェイや草原、砂漠を突っ走る、迫力のラリーゲームの登場だ。3Dシステムを使えば立体映像も楽しめるぞ。張り切ってプレイしよう。

3D立体映像でHOTに

ハイウェイ、草原、雪道、砂漠、ダートが組み合わされたラリーコースをスポーツタイプのKATTOBI、4WDタイプのYONQUE、バギータイプのMONSTERでぶっ飛ばす。

さあ、ボクらの心を熱くさせるモータースポーツイベント第2弾、「3Dホットラリー」のスタートだ。

分かれ道で右を行くか左

KATTOBI

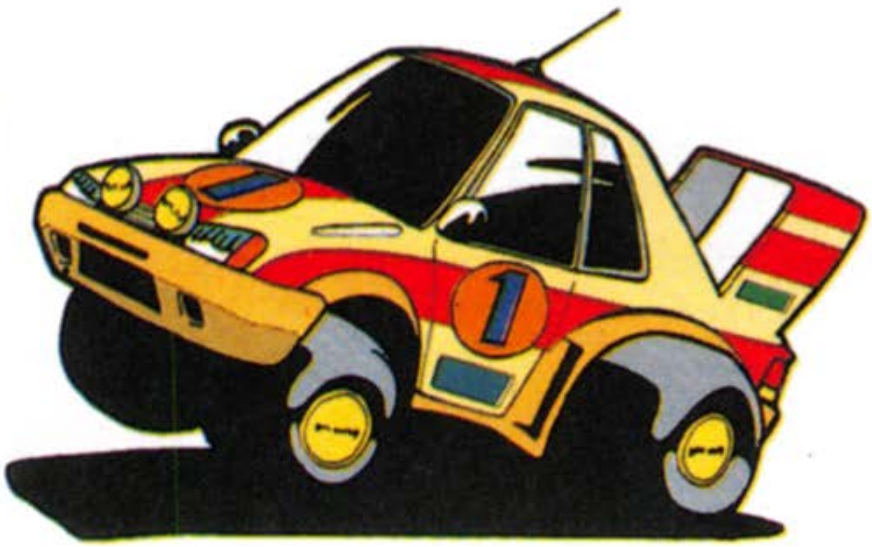

YONQUE

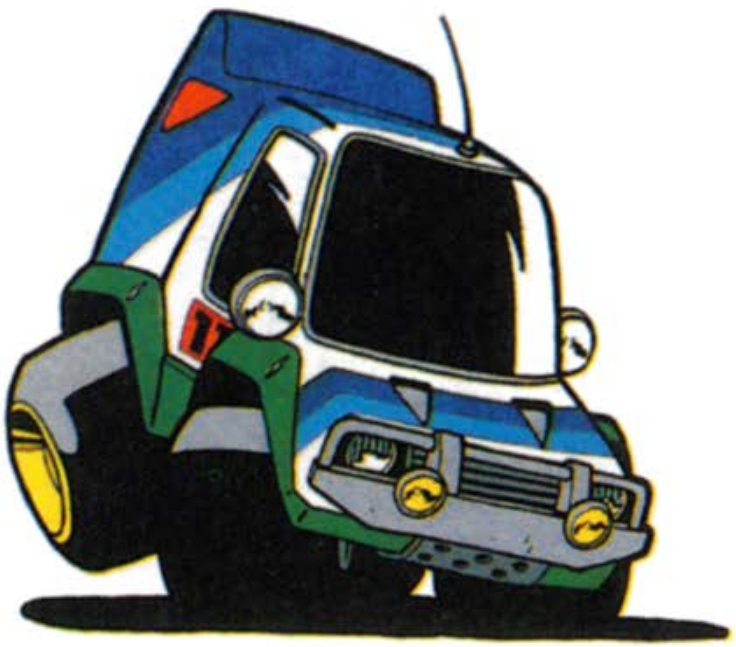

ラリー！

を行くか、これが勝負の分かれ道。
途中8個所のチェックポイントを無事通過すれば、あとはゴールが待っている。勝利に向かってダッシュ！

MONSTER

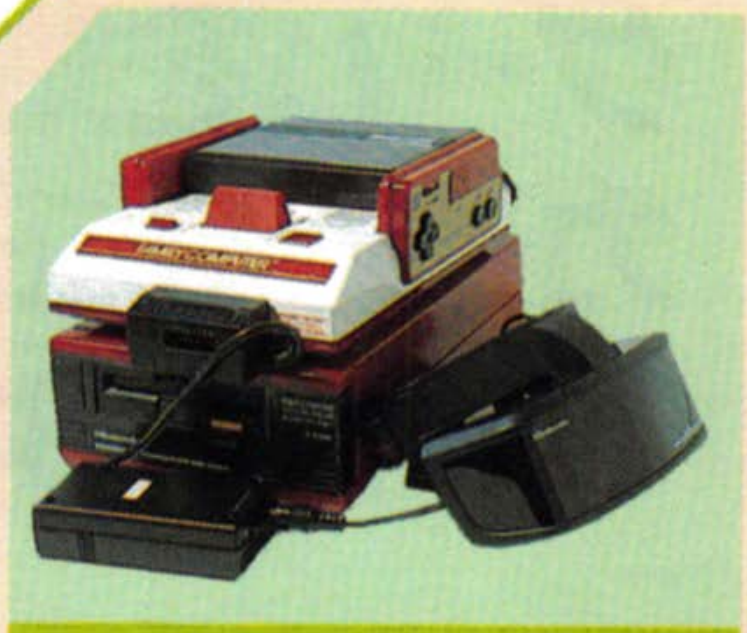

3Dシステムで立体映像が……

このゲームは、別売りの3Dシステムをつなぎ、プレイ中にSELECTボタンを押すと、迫力のある立体映像でたのしめます。

ゲームを始める前にカードを正しくセットしよう

ディスクシステムでゲームを起動しよう

まず、ファミリーコンピュータ本体とRAMアダプタ、ディスクドライブを正しく接続し、本体をONにします。すると、7ページ左上のタイトル画面が出てくるので、ディスクドライブにディスクカードのSIDE Aを上にしてセット！ うまくいかな

いときは、接続を確認してください。

右上の"NOW LOADING…" という画面が出たあと、しばらくすると、下のような画面が出てきます。もし出ずに"A, B SIDE ERR. 07" という表示が出たときは、ディスクカードを取り出し、SIDE A, Bをもう一度よく確認して、SIDE Aを上にしてセットしなおしてください。

これで左のようなタイトル画面が出てきます。しばらくするとデモ画面が始まりますが、タイトル画面かデモ画面のときSTARTボタンを押すとセレクト画面に変わります。

セレクト画面では、十字ボタンの上下か左右を押して項目を選択します。

もしここまでで、正しく画面が出てこないときは、31ページ以下のエラーメッセージ一覧表を見てその原因を調べ、それに応じた措置をしてください。

さあ3Dホットラリーのスタートだ

セレクト画面でモード選択

■コントローラの各部の名称

・コントローラⅠ

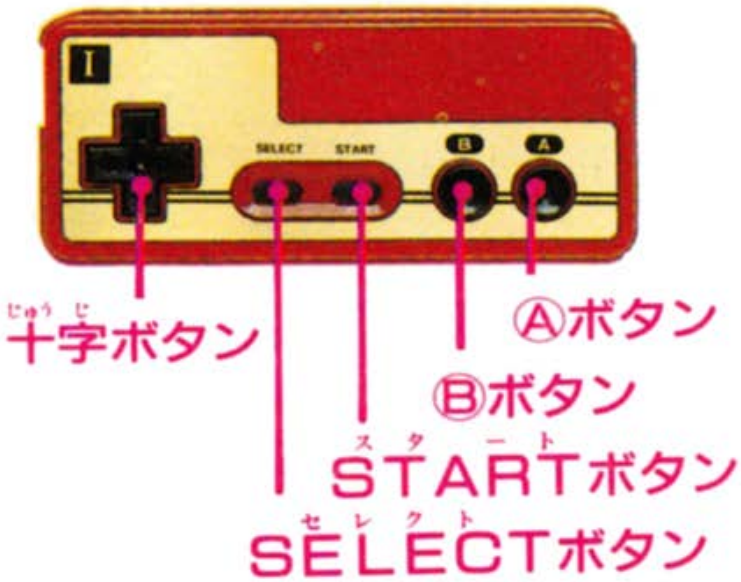

このゲームでは、コントローラⅠだけを使用します。

このあとのボタン操作はとくに注記のないかぎり、十字ボタンの上下か左右で画面上のカーソルを動かし、STARTボタンで決定します。よく覚えておいて下さい。

■セレクト画面がでたら

セレクト画面では5つのモードが選択できます。十字ボタンの上下か左右でカーソルを動かし、STARTボタンで決定します。

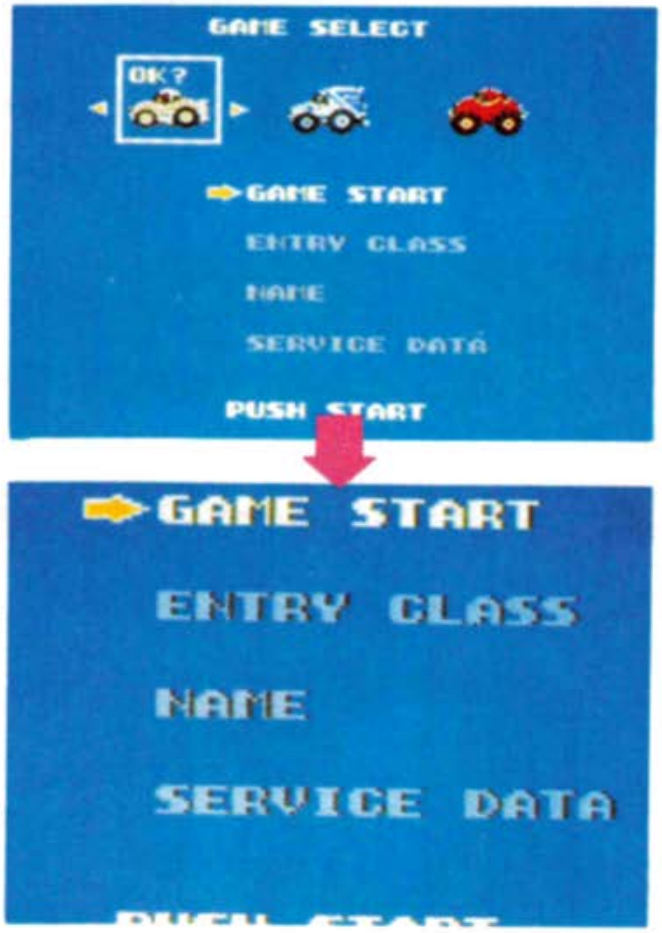

●車の種類を選ぶ　画面の一番上に3台車が並んでいます。十字ボタンの左右で車を囲むカーソルを動かし選択します。

●GAME START　ゲームをすぐ始めたい時、このモードを選びます。

●NAME／ENTRY CLASS／SERVICE DATA　この3つのモードは、トーナメントに応募するとき必要になります。くわしくは、33ページ以下のトーナメント編で説明します。

■コースを選ぼう

セレクト画面でGAME STARTを選んだら、コース選択画面が始まります。コースは全部で3つ、このうちトーナメントはCOURSE－1で行われます。十字ボタンの上下でコースを選び、STARTボタンで決定します。

なお、コース選択画面の上部に走る車が表示されていますが、車を選び直したい場合はSELECTボタンを押して、前のセレクト画面に戻ります。

■選べる車は3タイプ

セレクト画面で選べる車は左から、KATTOBI、YONQUE、MONSTERの3タイプ。性能がそれぞれ違うから、自分が走る走路の組み合わせをよく考えて、走る車を選びましょう。

■REPAIR(修理)POINTの設定

コース選択画面でコースを選び、B面をセットすると左のマップ画面が出ます。ここではⒷを動かしてREPAIR(修理)POINTを設定します。車がここを通過する時、ダメージが回復します。

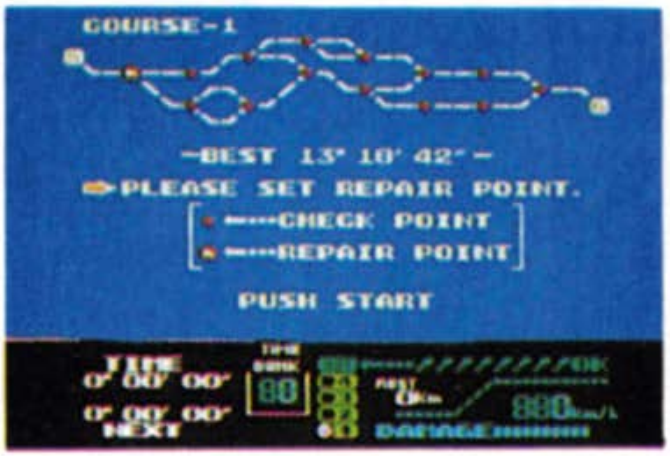

ノーマルモードと3Dモード

■ノーマルモードプレイ

マップ画面でSTARTボタンを押すと、ノーマルモードでのゲームが始まります。

■3D立体モードでプレイ

3D立体モードでプレイする場合は、3Dシステムを正しくセットし、マップ画面でSELECTボタンを押して下さい。3Dスコープを付けて画面を見た時、液晶シャッターが作動（フラッシング）を始めれば3Dモードです。STARTボタンを押すとゲームが始まります。なお、ゲーム中にSELECTボタンを押すといつでもノーマルモードと3Dモードの切り換えができます。

※3Dモードは連続して長時間プレイしないで、30分に1回休憩をとるようにしてください。

プレイ画面のコントローラ操作

■プレイ画面の見方

TIME BANKはスタート時は20分です。規定時間をオーバーすると減算されていき0になってしまうとタイムアップです。チェックポイント通過時に制限時間より速いとその時間が加算されます。

■コントローラ操作

上下：ギヤチェンジ(1速～4速とHOT)
左右：ハンドル

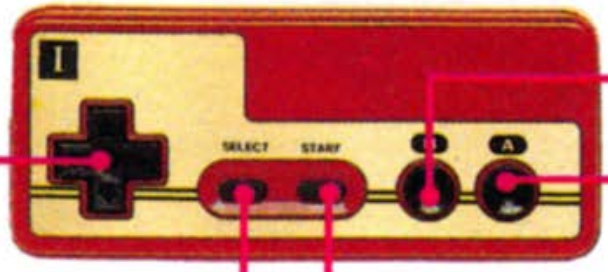

ブレーキ

アクセル

ノーマルモードと3Dモードの切替

ゲームのスタート／ポーズ選択画面の決定

■スタート ✚+Ⓐボタン

ゲームが始まって、車をスタートさせるには、十字ボタンの下を押してギアを1速(ロー)に入れ、アクセル(Ⓐボタン)を押します。画面の背景が動いて車のスピードが出てきたら、十字ボタンの上を押して順次2速（セカンド）3速(サード)、4速(トップ)と加速していってください。

■HOT DASH ✚+Ⓐボタン

走行中、写真の"HOTドット"をとると画面右下に「！」マークが表示されていき、8個とるとOKマークが点滅し、4速よりさらに速いHOTレンジに入れられ最高320km/hで走れます。"HOTドット"は貯めることができます。

■妨害キャラもあるぞ

コース上には、下の絵のような妨害キャラや他車があって、ぶつかると画面右下のダメージメーターが減っていきます。0になると車はリタイアします。

あぶな岩

なにする木

じゃまだ灯

■スピードを落とすには　Ⓑボタンか✚

Ⓑボタンを押すとブレーキが、十字ボタンの下を押すとシフトダウンしてエンジンブレーキがかかります。アクセル（Ⓐボタン）をゆるめても減速できます。

■ポーズ（一時停止）と修理

妨害キャラや他車にぶつかるとダメージをうけますが、修理すればあるていど回復します。プレイ中STARTボタンを押すとポーズがかかり、現在地を示すマップと修理セレクト画面がでます。十字ボタンの上下で項目を選びSTARTボタンで決定します。修理中、Ⓐボタンを連打すると少し速く修理できタイムの損失がふせげます。

■逆ハンドルテクニック

雪道や砂漠、ダートは滑りやすい走路です。コーナリング中にスピンを始めたら、ハンドルをいったんカーブの逆方向に切り、スピンを抑えてからハンドルをもとに戻すと立ち直れます。このテクニックを応用して、意識的に４輪を滑らせながら高速でカーブを切るドリフト走行のテクニックもあります。

■ジャンプ

車は走路面の凹凸の状態によって、ときどきジャンプすることがあります。その場合、アクセルを操作することによって、ジャンプの具合をコントロールすることができます。

■リタイヤ

TIME BANKが0になって車が止まってしまうか、ダメージメーターが0になると、リタイヤになります。修理セレクト画面でギブアップを選んだ場合も同様です。

■ゴール

ゴール後、上段にそれまでのベストタイムが、その下に今走ったタイムが表示されます。タイムを記録するか(SAVE)、もう一度同じ車で同じコースを走るか(RETRY)、最初のセレクト画面にもどるか（GAME SELECT）を選びます。なお、パワーON中は各車種、各コースすべてのベストタイムを記憶しています。ベストタイムがでたときは電源を切るまえにSAVEしてください。

ラリーコースはこの3つ

■COURSE－1

スタート

ハイウェイ

草原

砂漠

ダート

雪道

ダート

砂漠

草原

草原

砂漠

砂漠

ハイウェイ

草　原

砂　漠

※コース図は分岐を表した略図です。

コースは5種類の走路の組み合わせでなりたっています。タテの細い線が引かれたところがチェックポイントです。分岐点でどちらを選ぶかは、自分の乗る車の性能を考えて決めてください。

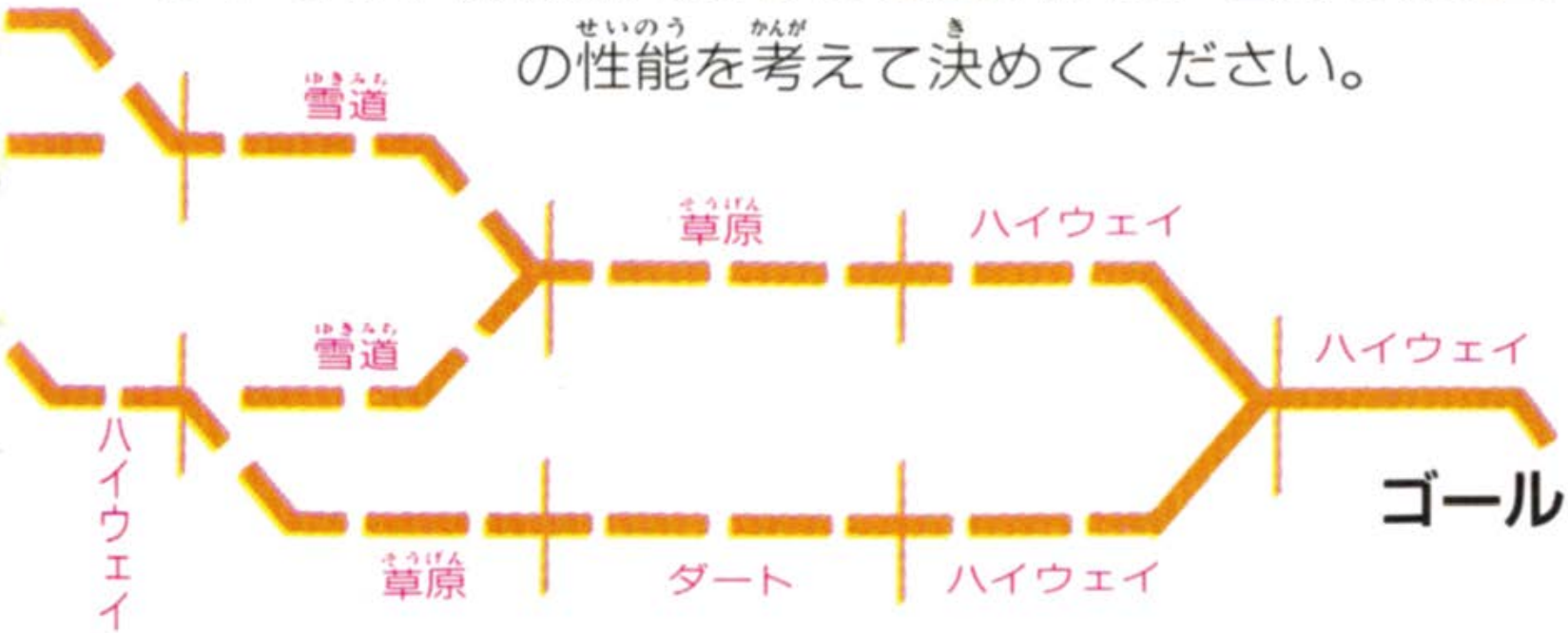

雪道

ダート

ハイウェイ

■COURSE-2

スタート

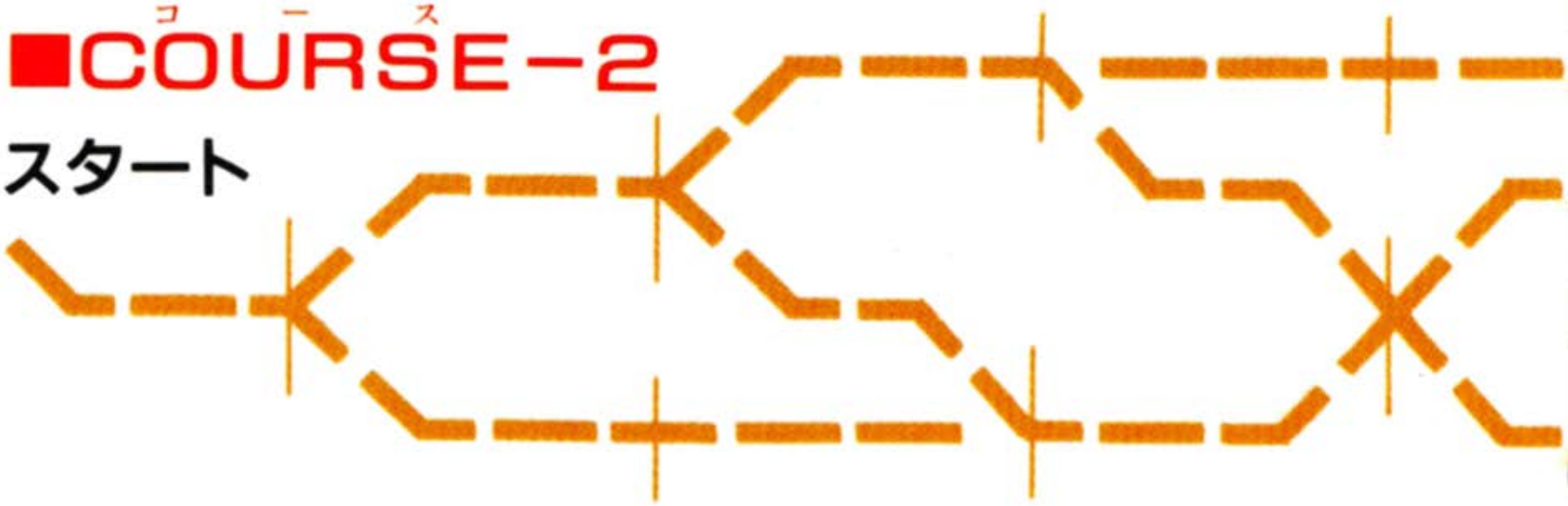

■COURSE-3

スタート

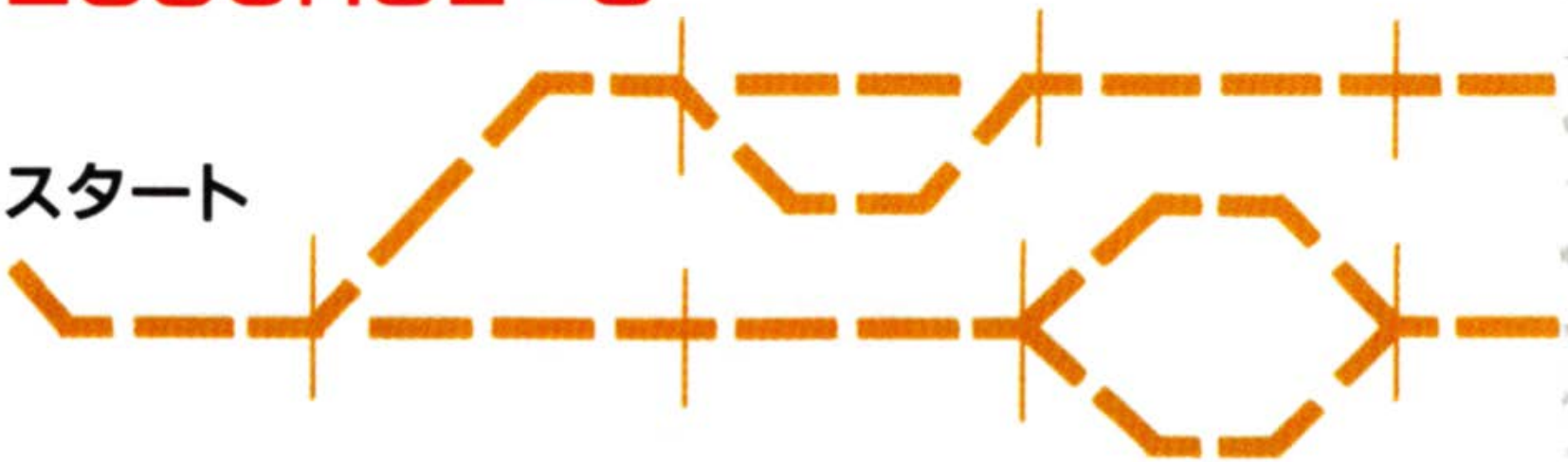

※コース図は分岐を表した略図です。

COURSE－2とCOURSE－3の走路の種別は自分で調べて書きこんでください。

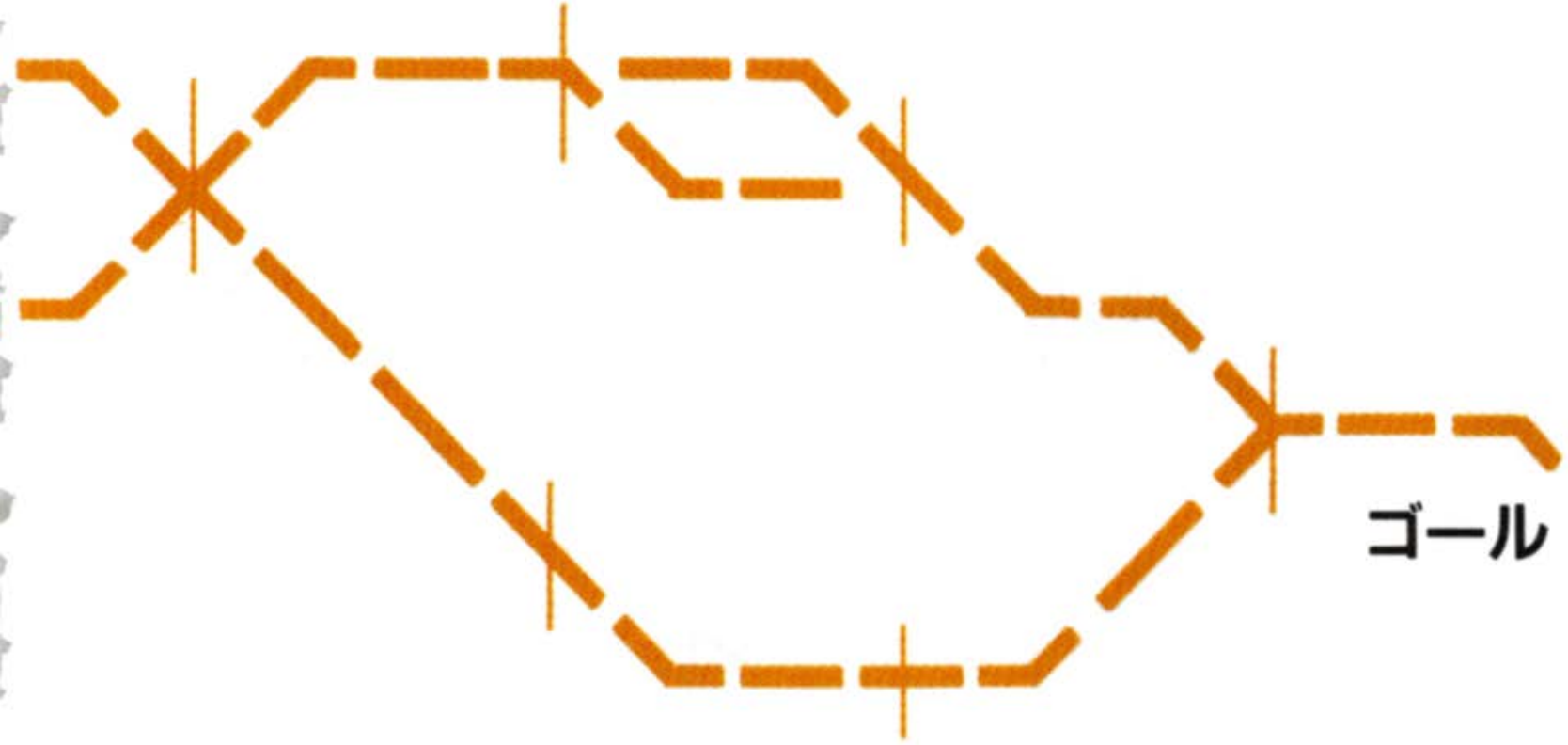

走路は全部で5種類だ

走路にはそれぞれ特徴や車との相性があります。以下をよく読んで適切な走法を心がけてください。

■ハイウェイ

5種類の走路の中では最もスピードが出やすい。車との相性では、KATTOBI、YONQUE、MONSTERの順に有利。

■草原

ハイウェイに次いでスピードが出るが、車線によっては速度がのびないところもある。車との相性はハイウェイとほとんど同じ。

■雪道

非常に滑りやすい走路。ハンドルの切れも悪く、操作を間違えるとすぐスリップする。相性では4輪駆動のYONQUEがいい。

■砂漠

ダートに次いでスピードの出にくい走路。砂にハンドルをとられやすい。相性では力のあるMONSTERがいい。

■ダート

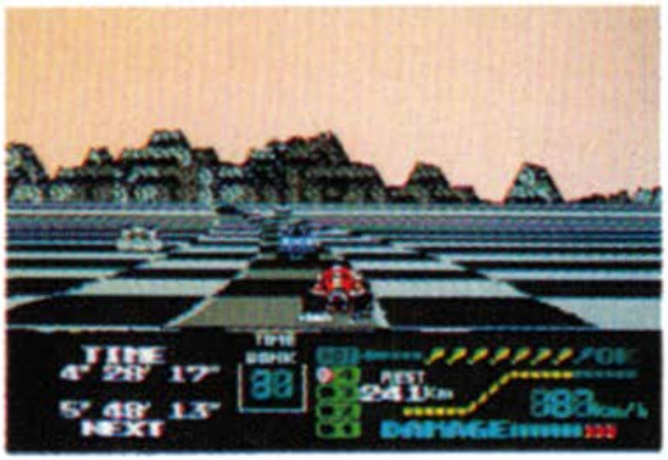

路面が凹凸のため岩にあたってダメージを受けやすい。この走路もMONSTERとの相性がいい。

車の性能を覚えておこう

車はそれぞれ性能が違います。出走する車の選択は、コース走路の組み合わせを調べてから決めてください。

■KATTOBI

登り坂とダメージには弱いがスピードの出るスポーツタイプ。ハイウェイでは最高。

- 排気量　1995cc
- 最高速度　220km/h
- 出　力　250ps
- トルク　29.8kgm
- ゼロヨン　13秒71

走路	ハイウェイ	草原	雪道	砂漠	ダート
相性	◎	◎	△	△	△

◎：得意　○：まあまあ　△：苦手

■YONQUE

勇敢な正統派マシーン。なんといっても4WDタイプなので、滑りやすい雪道やカーブにはとくに強いぞ。砂漠やダートもMONSTERほどではないがそこそこ走る。路面へのグリップ力や車体を引っ張る力は3タイプ中ピカイチ。スピードだってそれほど落ちるわけではない。

- 排気量　3475c.c.
- 最高速度　200km/h
- 出力　220ps
- トルク　32.5kgm
- ゼロヨン　17秒03

走路	ハイウェイ	草原	雪道	砂漠	ダート
相性	○	○	◎	○	○

◎：得意　○：まあまあ　△：苦手

■MONSTER

とにかく力強くパワーがあるバギータイプ。ぶつかった時、3タイプの中では最もダメージを受けにくい。砂漠やダート、アップダウンのきつい急勾配の坂道をスイスイ走る。コース外でも平気だぜ。最高速度が遅いが、HOT DASHすれば時速320km/hで走るからそれほど不利でもない。

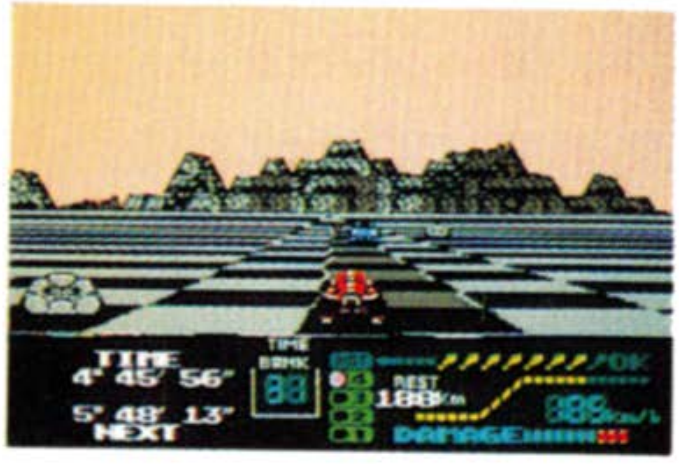

- 排気量　4215cc
- 最高速度　180km/h
- 出力　190ps
- トルク　35.3kgm
- ゼロヨン　15秒59

走路	ハイウェイ	草原	雪道	砂漠	ダート
相性	△	△	○	◎	◎

◎：得意　○：まあまあ　△：苦手

これだけは覚えておいてほしい注意事項

ディスクカードは今までのカセットよりもデリケート。
注意事項を守ってやらないと、こわれてしまう！

ディスクカードは大切に

●ディスクカードのシャッター部分を指で開け閉めしたり、中の磁気フィルムに触れることは、絶対にしないでください。ディスクを汚したり傷つけたりしないよう十分注意しましょう。

●湿気や暑さにはとても弱いので、保管は風通しのよい涼しい場所に。

●ホコリはディスクカードの大敵です。保管場所はいつもきれいに。

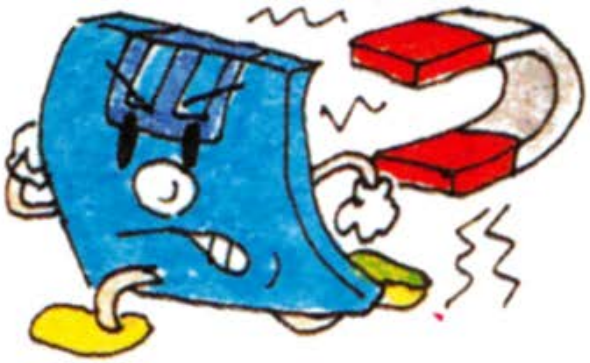

●磁石を近づけると、データは消えてしまいます。テレビ、ラジオなども磁力があるので気をつけてください。

●踏んだりするのはもってのほか。使わないときはいつもプラスチックのケースの中に入れておきましょう。

ディスクドライブの赤ランプがついているとき、EJECTボタンや本体のRESETボタン、電源スイッチに手を触れてはいけません。ディスクシステムの説明書もよく読みましょう。

ディスクシステムが
正常に作動しなくなったときには…

ディスクシステムが正常に作動しないときは、画面に異状を知らせるエラーメッセージが表示されます。

エラーメッセージ	内容と対処方法
DISK SET ERR.01	ディスクカードを正しくセットしてください。
BATTERY ERR.02	電圧が弱くなっています。(新しい乾電池か、ACアダプタを取りつけてください。
ERR.03	ディスクカードのツメが折れています。 ツメの所にテープを貼ってください。
ERR.04	違ったメーカーのディスクカードがセットされています。
ERR.05	違ったゲーム名のディスクカードがセットされています。
ERR.06	違ったバージョンのディスクカードがセットされています。
A,B, SIDE ERR.07	A面・B面を確認して指示どおりセット。
ERR.08	違った順番のディスクカードがセットされています。

エラーメッセージ	内　容
ERR.20	許諾画面のデータが読み取れない。
ERR.21 22	ディスクカードの信号が最初から読み取れない。
ERR.23 24 25	ディスクカードの信号が途中から読み取れない。
ERR.26	ディスクカードに正しくSAVEできない。
ERR.27	ディスクカードのデータが少しおかしくなった。
ERR.28 29	ディスクカードの信号とコンピュータの仕事の速度が合わない。
ERR.30	ディスクカードにSAVEできる残りの部分がない。
ERR.31	ディスクカードのデータ数が実際と合わない。

※ERR.20〜40の主な原因

- ○ディスクカードの磁気フィルムに汚れやキズがついている。
- ○ディスクカードの信号が消えている。
- ○ディスクドライブのヘッドが汚れている。

※ERR.20〜40の場合は最寄りの任天堂へご相談ください。

FAMICOM GRAND PRIX II

3D HOT RALLY™

ファミコン グランプリII スリーディー ホット ラリー

トーナメント編

ファミコングランプリF1レースと同じように、この3Dホットラリーでも、ディスクファクスを使った全国トーナメントが開かれます。ぜひ参加してください。

トーナメントに参加しよう

開催期間

1988年4月14日(木)～5月31日(火)

応募はディスクファクスで

■シャッター付き青カードで応募

必ずシャッター付き青カード（FSCカード）で応募してください。黄色のカードでは参加できません。ディスクライターでの書き換えは、1988年4月28日からです。

■応募は無料

応募は何度しても無料です。

■応募できるのは１人１枚

応募できるのは１人１枚のディスクカードだけで、もし応募されましても、あとから応募されたデータが残り、前に応募した記録は無効になります。

■名前を登録

応募のときは、必ず住所氏名をカードにSAVEしてください。一度応募すると、氏名等は書き換えられなくなります。

■ディスクファクス設置店はどこにある？

トーナメントへの参加は、必ずディスクファクス設置店で行ってください。ディスクカードや画面写真を郵送したりしての参加申し込みは受けつけられません。その設置店がどこにあるかは、この本の45ページ以下に載っていますから、近くのお店をさがして応募してください。

まずは名前を登録しよう

■名前の登録はまちがえないように！

セレクト画面で十字ボタンを上下し、矢印を"NAME"に合わせて、STARTボタンを押すと名前登録の画面に変わります。

■さあ登録開始

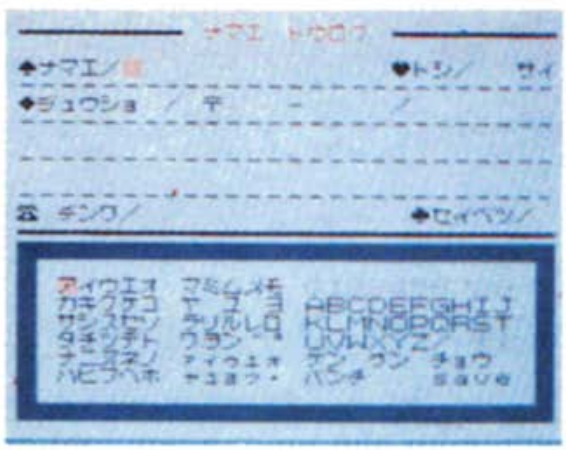

左の画面が出たら登録開始です。上の記録面に下の文字パレットで選んだ文字を入れていきます。ＩＤコード（名前、住所、電話番号）、年齢、性別を入力していきます。操作方法にしたがってまちがいのないよう入力していってください。

■コントローラの使い方

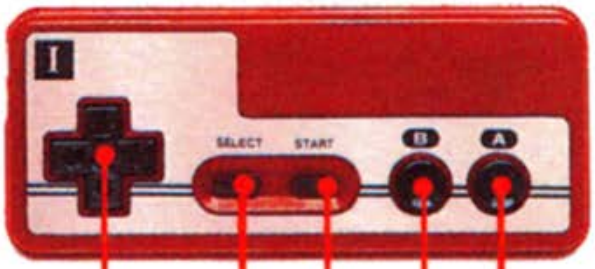

Ⅰのコントローラのみを使います。操作は以下のとおり。

- 入力文字の決定
- 移動カーソルの変更
- （使用しない）
- セレクト画面にもどる
- カーソルの移動（左右上下）

■文字を入力する

●文字を選ぶ

十字ボタンを押すと、下の緑色のカーソルが動いて、入力文字が選べます。

文字を消したいときやスペースを開けたいときは、文字の入っていない白い部分を選んでください。

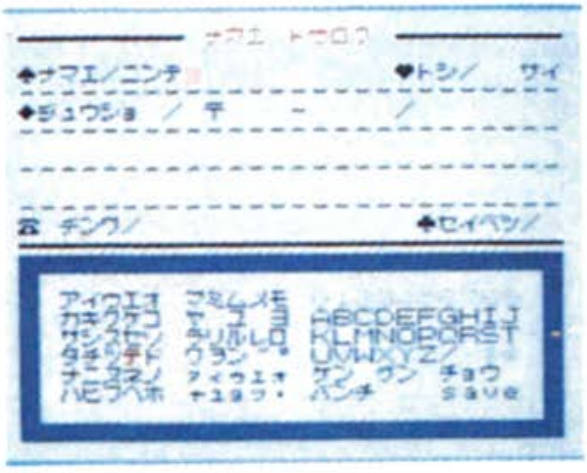

●文字を決定する

入力文字の決定はⒶボタンで行います。

●入力項目を移動させる

記録面のカーソルの移動はⒷボタンを押しながら十字ボタンを押して行います。右に押せば右の項目に、下に押せば次の行に、橙色のカーソルを移動できます。

■濁点、半濁点の入力

濁点「゛」や半濁点「゜」は普通文字のうしろに橙色のカーソルをおいて、それぞれのキャラクタを入れます。

入力される文字は、１文字分のスペースで画面に表示され、橙色のカーソルは位置を移動しません。

■その他の注意事項

名前の入力は、姓と名のあいだを１文字あけてください。住所も、都道府県名と市町村名のあいだを１字あけて、番地まできちんと入力すること。電話番号は市外局番から入力して、局番とのあいだにはハイフォン「ー」を入れてください。性別は「♂」は男、「♀」は女です。左の画面写真を参考に。

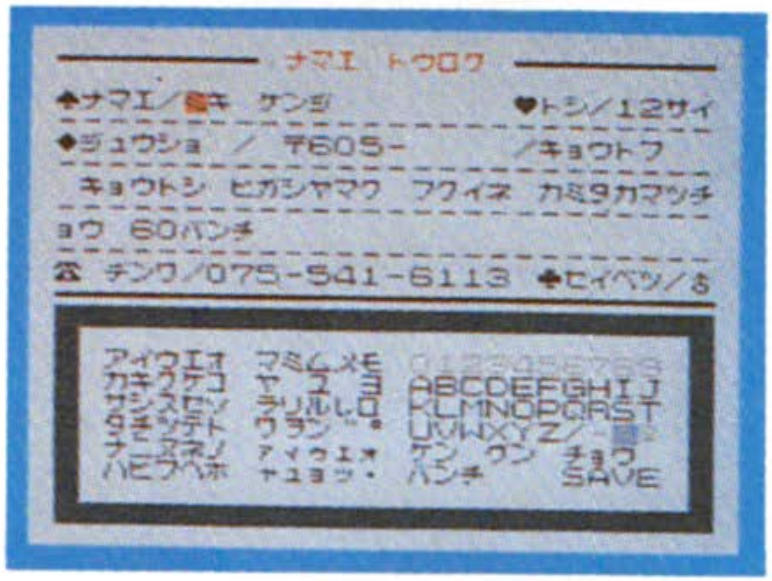

■SAVE(記録)のしかた

登録が終わったら緑色のカーソルをSAVEに合わせⒶボタンを押してください。STARTボタンを押すと、セレクト画面にもどります。

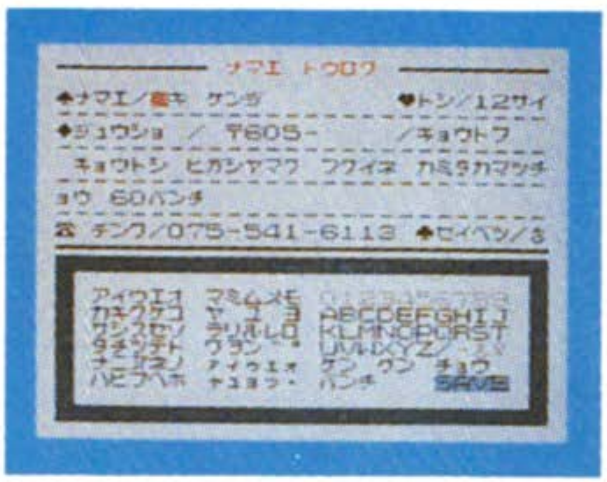

応募のタイムを登録しよう

■3つのクラスのどれかを選んで

セレクト画面でENTRY CLASSを選ぶと応募クラス選択画面がでます。下部に3つのクラス(車)とそれぞれのCOURSE－1のベストタイムが表示されています。応募できるのは1つのクラスだけですので、自分が応募したいクラスを十字ボタンの左右で選択しSTARTボタンを押して決定してください。STARTボタンを押すと、同時に、ゴール後のSAVE画面と同様にすべての車種、すべてのコースのベストタイムが記録されます。

応募クラスを選択しない場合はSELECTボタンで最初のセレクト画面にもどります。

なお、すでに応募している場合でも、ここでタイムやクラスを変更して応募できます。その場合、前に応募した記録は無効になりますから十分注意してください。

■順位はこうして決められる

タイムは100分の1秒まで記録し、応募されたクラスごとに数字の少ないほうから順位をつけていきます。タイムが同じ時は到着順です。

■サービスデータもある

応募後、最初のセレクト画面でSERVICE DATAを選択すると、応募時点での各クラスごとの応募状況が表示されます。

たのしい賞品がいっぱい

■10000名様に便利な"プリティミニ"

全国から応募された記録は、任天堂のセンターコンピュータで集計され、応募の締切りと同時に各クラスごとに順位がつけられ、後日発表されます。そして応募されたみなさんの中から、10000名様に、写真のような特製の文具セット、ディスクマークケース入り"プリティミニ"が贈られます。

	順位	賞品	人数
各クラス共通	1～100位	トロフィー＋特製ディスクマークケース入り"プリティミニ"	100
	101～2000位	特製ディスクマークケース入り"プリティミニ"	1900
ラッキー賞 順位の末尾が3の方		特製ディスクマークケース入り"プリティミニ"	4000

■ライセンスカードを発行！

トーナメント終了後、応募者全員に、それぞれのクラスごとの最終結果が書かれたライセンスカードが任天堂より発行されます。ライセンスカードは上の表のように3段階に区分けされています。

順位	区分
1～100位	A級ライセンスカード
101～1500位	B級ライセンスカード
1500位以下	C級ライセンスカード

■お楽しみの結果発表

トーナメント結果の最終発表は、応募されたお店で行います。もし何度か応募されていても、最後に応募した記録のみが有効とされ、発表も最後に応募したお店からとなりますから注意してください。

応募のときこれだけは注意

●トーナメントへの応募は、締め切り近くなると混雑が予想されますので、早めにディスクファクス設置店へ！

●住所や氏名などを間違えると賞品やライセンスカードの郵送ができませんので、正確に、きちんと入力しましょう。

●ディスクファクスの設置されていないお店では、応募の受付はできません。

●応募されたデータが、不正な方法によって作成されたと判明した場合、トーナメント規定により、センターコンピュータからデータを削除することがあります。

ディスクファクス
設置店一覧

店　名	住　所	TEL
●北海道		
プランタン新さっぽろ	札幌市白石区厚別中央2条5丁目-7	011(892)0077
㈱東急百貨店札幌店	札幌市中央区北4条西2丁目-1	011(212)2435
㈱札幌そごう	札幌市中央区北5条西2丁目-1	011(213)2340
㈱丸井今井本店	札幌市中央区南1条西2丁目-11	011(281)1151
㈱三越札幌店	札幌市中央区南1条西3丁目-8	011(271)3311
㈱旭川西武	旭川市1条8丁目右1号	0166(22)5151
㈱十条サービスセンター	釧路市鳥取大通2-2-8	0154(51)3111
㈱藤丸デパート	帯広市西2条南8-1	0155(24)2101
㈱おもちゃの店ポピー	標津郡中標津町東5条北1丁目	01537(2)2760
㈱棒二森屋	函館市若松町17-12	0138(26)1211
㈱丸井今井室蘭支店	室蘭市中島町1-25-1	0143(43)1151
千歳木馬館	千歳市幸町4丁目エスプラザ2F	0123(22)5111

店　名	住　所	TEL
西條百貨店㈱	名寄市西4条南8丁目	01654(3)5151
㈱髙林百貨店	稚内市中央3丁目5-18	0162(23)3007
㈱きたみ東急百貨店	北見市大通西2丁目1	0157(31)3111
ひかりトーイ	岩見沢市4条西2丁目	0126(22)5811
苫小牧木馬館	苫小牧市表町6-2-1サンプラザ5F	0144(36)0508
ジョイポート	小樽市稲穂2-13-4	0134(22)3311
㈱藤丸	滝川市栄町2-3-20	0125(22)2403

●青森県

㈱中三青森店	青森市新町1-7-1	0177(77)3131
金長武田	青森市新町1-13-2	0177(23)4311
おもちゃのタンタン	八戸市八日町1	0178(24)5765
㈱中三弘前店	弘前市土手町49-1	0172(34)3131

●岩手県

おもちゃのひらの	北上市大通り1-3-1イトーヨーカ堂3F	0197(65)0065
㈱川徳	盛岡市菜園1-10-1	0196(51)1111
おもちゃの仁科 フェザン店	盛岡市盛岡駅前通1-44フェザン252号	0196(54)7847
おもちゃの広場夢の星	宮古市和見町1-15	0193(63)8916

店　名	住　所	TEL

●宮城県

㈱藤崎	仙台市一番町3-2-17	022(261)5111
㈱白牡丹一番町店	仙台市一番町3-10-20	022(222)4963
㈱エンドーチェーン 仙台駅前	仙台市中央4-1-1	022(266)2211
おもちゃのタンタン	石巻市南中里2-9-45 イトーヨーカ堂石巻店内	0225(93)8211

●秋田県

おもちゃの城 トイプラザ秋田店	秋田市大町2-3-27大町ニューシティ4F	0188(62)1936
㈱本金西武	秋田市中通り2-6-1	0188(32)5111
おもちゃのフミオ	湯沢市大町2-1-60	0183(72)1188
おもちゃのマルイ	大館市御成町3-71-32いとくSC内	0186(42)2210

●山形県

㈱大沼	山形市七日町1-2-30	0236(22)7111
㈱チャイルドよしのや	山形市香澄町ダイエー山形店内	0236(31)1811
中村模型マリーン5店	酒田市中町2丁目5番1号マリーン5内	0234(22)3988

●福島県

㈲大越おもちゃ店	いわき市小名浜字蛭川南5-6	0246(92)2374
㈲トイスかんの	郡山市駅前2-7-17	0249(23)3434

店　名	住　所	TEL
㈱中合福島支店	福島市栄町5-1	0245(21)5151
㈱ざらんど	福島市置賜町8-7	0245(22)9178
㈱会津中合	会津若松市大町1-10-35	0242(26)5151

●茨城県

㈱イトーヨーカ堂土浦店	土浦市大和町2-20	0298(23)1111
㈱伊勢甚日立店	日立市神峰町1-7-7	0294(22)1111
㈱伊勢甚水戸店	水戸市泉町1-6-22	0292(31)2111
㈱かしわや本店	鹿島郡鹿島町宮中6丁目3-17	0299(82)0055
㈱西武百貨店筑波店トイプラザ	新治郡桜村吾妻1	0298(51)0111

●栃木県

㈱安藤玩具ラミア店	宇都宮市川向町1-23 宇都宮ステーションビル	0286(21)5421
㈱西武百貨店宇都宮店	宇都宮市馬場通り2-3-12	0286(35)0111
㈱桃太郎	宇都宮市馬場通り3-1-3宮ビル	0286(34)3361
㈱ことぶきや小山店	小山市本郷町3-5-6キンカ堂3F	0285(24)1279
㈱ことぶきや足利店	足利市田中町95-1イトーヨーカ堂足利店内	0284(71)8656

●群馬県

㈱関東高島屋高崎店	高崎市旭町45	0273(27)1111

店　名	住　所	TEL
㈱スズラン高崎店	高崎市宮元町13-1	0273(26)1111
㈱スズラン前橋店	前橋市千代田町2-12-3	0272(33)1111
おもちゃのキンコンカンラブ店	太田市高林1809SCラブ2F	0276(38)5053

●埼玉県

㈲スズキ	岩槻市東岩槻1-8-13	0487(94)0251
オカダヤ	浦和市高砂1-12-1コルソ3F	0488(22)4937
㈱伊勢丹浦和店	浦和市高砂1-15-1	0488(24)5111
㈱タンタン	浦和市常盤10-20-29	0488(32)4776
㈱ダイエー大宮店	大宮市桜木町2-65	0486(45)4147
㈱ことぶきや大宮東口店	大宮市大門町1-28	0486(41)2351
㈱関東高島屋大宮店	大宮市大門町1-32	0486(43)1111
㈱ロビンソン春日部店	春日部市粕壁東2-5-1	0487(63)1111
㈲アンドウトーイ	川口市栄町3-5-9	0482(52)6161
㈲たけや	川口市並木3-4-8	0482(52)4859
㈱丸広百貨店	川越市新富町2-6-1	0492(24)1111
㈱ことぶきや越谷店	越谷市1-16-6イトーヨーカ堂3F	0489(64)6361
㈱ことぶきや狭山店	狭山市入間川3-30-1ニチイ3F	0429(54)6647

店　名	住　所	TEL
ホビーショップキック	志木市本町5-17-5ららぽーと内	0484(74)0073
㈱さくらトイス ダイエー所沢店	所沢市東町5-22ダイエー内	0429(24)1147
おもちゃの国 とことこらんど	所沢市緑町1-2 新所沢パルコレッツ館内	0429(98)8130
㈲成田屋	蕨市塚越1-3-2	0484(42)2558
㈱矢尾百貨店	秩父市上町1-5-9	0494(24)8080
㈱ことぶきや東松山店	東松山市箭弓町1-16-18東松山SC内	0493(24)3850

●千葉県

㈱コミヤ玩具	市川市行徳駅前2-3ボニー行徳2F	0473(58)0524
㈱丸興おもちゃランド 本八幡店	市川市八幡2-15-10丸興リブ内	0473(33)1125
㈱いせや本八幡店	市川市八幡2-17シャポー本八幡	0473(36)3518
㈱西友浦安店	浦安市北栄1-14-1	0473(54)2611
㈱柏そごう	柏市柏1-1-21	0471(63)2111
㈱いづつや柏店	柏市柏2-15イトーヨーカ堂5F	0471(64)3111
㈱関東高島屋柏店	柏市末広町3-16	0471(44)1111
㈱キディランド千葉店	千葉市新千葉1-1-1ペリエ3F	0472(25)2011
㈱ごうぶん リトルメート店	千葉市高洲3-13-1マリンピア	0472(78)7557
㈱千葉そごう	千葉市富士見2-3-1	0472(56)2111

店　名	住　所	TEL
㈱船橋そごう	船橋市浜町2-1-1	0474(33)3711
㈱西武百貨店船橋店	船橋市本町1-2-1	0474(25)0111
㈱船橋東武	船橋市本町7-1-1	0474(25)2211
パルコ&レッツ	船橋市前原西2-19-1	0474(77)2111
㈱イトーヨーカ堂 津田沼店	習志野市津田沼1-511-17	0474(79)3111
㈱やまねや新松戸店	松戸市新松戸3-2-2ダイエー内	0473(46)1227
㈲ベビーセンター まじま	松戸市常盤平3-11-1	0473(87)7310
わらそう西口店	松戸市本町2-2	0473(64)6759
㈱伊勢丹松戸店	松戸市松戸1307-1	0473(64)1111
㈱ことぶきや 八千代店	八千代市八千代台東1-205-139 ユアエルム3F	0474(84)1311
㈱サカモトそごう	木更津市中央1-3-8	0438(23)6711

●東京都

㈱やまねや西新井店	足立区梅島3-32-7ニチイ西新井店3F	03(887)3784
㈱キディランド 北千住店	足立区千住旭町42-2 北千住ターミナルビルウィズ6F	03(879)1541
㈱ことぶきや西新井店	足立区西新井栄町2-1-1東武ストア3F	03(887)4450
トイズトミナガ	荒川区荒川6-4-11	03(892)9626
おもちゃのヨシオカヤ	板橋区大山町47-5	03(956)3484

店　名	住　所	TEL
㈱ポニーランド 高島平店	板橋区高島平2-33-1-105一番街	03(936)5335
フロンティアランド	板橋区成増2-19-2	03(977)9954
ジャスコ㈱葛西店	江戸川区西葛西3-9-19	03(675)5111
ACT 1	大田区蒲田5-26-8	03(731)0271
東急昭和	大田区西蒲田7-69-1東急プラザ6F	03(733)7518
ジョイランドくさま	葛飾区亀有5-35-3	03(606)3232
オモチャのダイマル	葛飾区新小岩1-40-8	03(651)5291
㈱横井産業	葛飾区新小岩1-51-5	03(651)2505
㈲玉屋	北区赤羽1-15-3	03(902)3217
㈱ナカ忠百貨店	北区王子1-13-16	03(911)5151
ベビーセンター	北区滝野川7-22-1	03(916)2651
㈱いせや亀戸店	江東区亀戸5-1-1 亀戸ステーションビルエルナード4F	03(684)6178
前野屋玩具店	江東区北砂3-27-10	03(644)1008
㈱ささや	品川区荏原3-3-21	03(788)0338
㈱阪急百貨店 東京大井店	品川区大井1-50-7	03(775)1111
㈱西武百貨店渋谷店	渋谷区宇田川町21-1	03(462)0111
㈱ことぶきや笹塚店	渋谷区笹塚1-48-44 笹塚ショッピングモール	03(485)0366

店　名	住　所	TEL
㈱東急百貨店東横店	渋谷区渋谷2-24-1	03(477)4432
㈱キディランド原宿店	渋谷区神宮前6-1-9	03(409)3431
㈱東急百貨店本店	渋谷区道玄坂2-24-1	03(477)3468
㈱伊勢丹本店	新宿区新宿3-14-1	03(352)1111
㈱小田急百貨店	新宿区西新宿1-1-3	03(342)1111
㈱京王百貨店	新宿区西新宿1-1-4	03(342)2111
㈲喜屋	杉並区上荻1-16-16	03(391)6468
おもちゃ人形 モモタロー	杉並区下井草2-44-4	03(395)1779
㈱さくらトイス 錦糸町店	墨田区江東橋3-9-10丸井錦糸町店7F	03(632)3115
You Land スリーエス	墨田区墨田4-9-18	03(614)3239
㈲こどもや商店	世田谷区祖師ヶ谷3-32-16	03(482)3090
㈱横浜高島屋玉川店	世田谷区玉川3-17-1	03(709)3111
㈱いせや経堂店	世田谷区経堂2-1-26 経堂ショッピングビル2F	03(426)7421
㈱松坂屋上野店	台東区上野3-29-5	03(832)1111
㈱松屋浅草支店	台東区花川戸1-4-1	03(842)1111
㈱松屋本店	中央区銀座3-6-1	03(567)1211
㈱三越銀座店	中央区銀座4-6-16	03(562)1111

店　名	住　所	TEL
㈱松坂屋銀座店	中央区銀座6-10-1	03(572)1111
博品館TOY PARK	中央区銀座8-8-11	03(571)8008
㈱東急百貨店日本橋店	中央区日本橋1-4-1	03(211)0511
㈱高島屋東京店	中央区日本橋2-4-1	03(211)4111
㈱三越本店	中央区日本橋室町1-4-1	03(241)3311
奥野かるた店	千代田区神田神保町2-26	03(264)8031
ヤマギワ ホビーショップ	千代田区外神田4-2-7	03(253)2111
㈱大丸東京店	千代田区丸の内1-9-1	03(212)8011
㈱仔熊巣鴨店	豊島区巣鴨2-6-1西友巣鴨店内	03(917)7121
㈱東武百貨店	豊島区西池袋1-1-25	03(981)2211
㈱さくらトイス こどもの町店	豊島区東池袋3-1-1 サンシャインシティ文化会館B1	03(983)0759
㈱西武百貨店	豊島区南池袋1-28-1	03(981)0111
㈱おもちゃのポニー	中野区中野5-52-15-332	03(387)7451
㈲トイメート	中野区弥生町3-24-17	03(372)5257
㈱まつや	練馬区北町2-25-14	03(931)5454
西友・オズ大泉店	練馬区東大泉2-10-11	03(978)4111
まるきん	文京区本郷5-3-3	03(812)0927

店　名	住　所	TEL
㈱マミー	目黒区自由ケ丘2-11-7	03(717)3333
㈱ダイエー碑文谷店	目黒区碑文谷4-1-1	03(710)1111
㈱イトーヨーカ堂 エスパ昭島店	昭島市田中町562-1	0425(46)1411
トイショップ きんたろう	青梅市河辺町10-1-2	0428(23)2617
トロイの木馬	小金井市東町4-42-20	0423(85)0366
㈱キディランド立川店	立川市曙町2-1-1ウイル立川6F	0425(27)6551
㈱関東高島屋立川店	立川市曙町2-4-30	0425(25)2111
㈱京王百貨店 聖蹟桜ケ丘店	多摩市関戸321-3	0423(37)2111
㈱八王子そごう	八王子市旭町1-1	0426(24)2511
㈱さくらトイス 八王子店	八王子市横山町4-8 ダイエー八王子店5F	0426(44)1321
ハローマック滝山店	東久留米市前沢3-1207	0424(75)5946
おもちゃ・ホビー みのる屋	府中市宮町1-12-7	0423(64)6360
㈱町田小田急	町田市原町田6-12-20	0427(27)1111
㈱まちだ東急百貨店	町田市原町田6-9-7	0427(28)2384
なかじま商事㈱	町田市原町田6-8-6	0427(25)2211
㈱東急百貨店吉祥寺店	武蔵野市吉祥寺本町2-3-1	0422(21)5486
㈱伊勢丹吉祥寺店	武蔵野市吉祥寺本町1-11-5	0422(21)1111

店　名	住　所	TEL
ファンシー・トイショップこぐま	武蔵村山市三ツ木1062-1	0425(60)6678

●神奈川県

ゾウサン	大和市大和東1-3-11	0462(61)0211
㈲あさひや商店	小田原市栄町2-9-33 小田原ショッピング内	0465(23)0311
㈱さいか屋	川崎市川崎区小川町1	044(211)3111
㈱川崎西武百貨店	川崎市川崎区日進町1の11	044(245)0111
㈱キディランド 向ケ丘店	川崎市多摩区登戸2789ダイエー内	044(922)5391
㈲トイショップカメヤ	川崎市中原区新城1-12-18	044(766)6225
㈱仔熊鷺沼店	川崎市宮前区鷺沼1-1東急ストア内	044(854)2224
㈲からこや商店	鎌倉市小町1-2-11 ショッピングプラザ鎌倉東急6F	0467(24)3622
㈲サガミ堂	相模原市陽光台3-6-7	0427(54)8317
はっぴいとーく	茅ケ崎市新栄町11-8イトーヨーカ堂4F	0467(87)0024
㈱平田人形専門店	平塚市紅谷町4-5紅谷パルロード	0463(23)0245
㈱藤沢さいか屋	藤沢市藤沢555	0466(27)1111
㈱藤沢小田急	藤沢市南藤沢21-1	0466(26)6111
㈱さいか屋横須賀店	横須賀市大滝町1-10	0468(23)1234
おもちゃの王様	横須賀市衣笠栄町1-70	0468(51)2730

店　名	住　所	TEL
㈲アサヒヤ玩具店	横浜市磯子区杉田1-10-7	045(772)2578
㈱仔熊東神奈川店	横浜市神奈川区富谷町1東海プラザ4F	045(434)2721
㈱おもちゃのこばやし	横浜市金沢区大川21バザール金沢文庫	045(783)0207
㈱東京トイドール	横浜市港南区上大岡西1-18-3 三越サンプラザ	045(842)2094
㈱横浜高島屋港南台店	横浜市港南区港南台3-1-3	045(833)2211
㈱トイズセンター 綱島店	横浜市港北区綱島西3-3-3ユニー3F	045(542)2319
㈱ことぶきや日吉店	横浜市港北区箕輪町舟下707-2 サンテラス日吉	044(62)3211
㈱忠実屋三ツ境店	横浜市瀬谷区三ツ境7-1	045(364)0511
㈱ワコー玩具	横浜市鶴見区鶴見中央1-1-1 ステーションビル	045(511)5880
㈱ひろしや戸塚店	横浜市戸塚区戸塚町71	045(871)3333
㈱さくらトイス戸塚店	横浜市戸塚区吉田町42ダイエー内	045(862)0926
㈱おもちゃのマリヤ	横浜市中区伊勢佐木町2-69	045(251)5340
㈱横浜そごう	横浜市西区高島2-18-1	045(465)2111
㈱ひろしやシャル店	横浜市西区南幸1-1-1シャル5F	045(311)1281
㈱横浜高島屋	横浜市西区南幸1-6-31	045(311)1251
㈱ニチイ天王町店	横浜市保土ケ谷区川辺町3	045(335)6711
㈱たまプラーザ 東急百貨店	横浜市緑区美しが丘1-7	045(903)2352

店　名	住　所	TEL
㈱おもちゃさのや	横浜市南区大岡2-1-21	045(731)3183

●新潟県

㈲ヤママル長岡丸大店	長岡市大手通2-2-4	0258(32)2611
㈱ダイエー新潟店	新潟市万代1-5-1	0252(41)5111
㈱大和新潟店	新潟市古町通り7-952	0252(28)1111
㈱大和上越店	上越市本町4-4-8	0255(25)1111

●富山県

㈱富山西武	富山市総曲輪3-4-15	0764(21)6111
㈱みしま本店	富山市中央通り2-1-14	0764(25)2172
㈱大和富山店	富山市西町5-5	0764(24)1111
おもちゃのバンビ横田店	高岡市横田本町8-2	0766(21)0047

●石川県

㈱大和本店	金沢市香林坊1-1-1	0762(20)1111
キノミサンテラス店	金沢市中村町10-20サンテラス内	0762(43)7860
㈱金沢名鉄丸越百貨店	金沢市武蔵町15-1	0762(60)2170
おもちゃのキタセ本店	小松市八日市町68	0761(24)0851

店　名	住　所	TEL

●福井県

ニシモト	福井市順化1-13-18	0776(24)1326
オカビア店	福井市二ノ宮2-8 ショッピングタウンビア内	0776(25)3315
トイズプラザはしかめ	敦賀市白銀町7-16	0770(23)8000

●山梨県

おもちゃのマルちゃん	甲府市上石田1-2-17	0552(22)3540
㈱岡島	甲府市丸の内1-21-15	0552(32)2111

●長野県

㈱ながの東急百貨店	長野市南千歳町827	0262(26)8181
㈱丸光そごう	長野市問御所町1206	0262(34)5211
㈱井上	松本市深志2-3-1	0263(33)1150
ゲーム&ホビー MORIJI2	上田市中央3-8-4	0268(25)0828

●岐阜県

㈱マーチ岐阜店	岐阜市南鏡島1-95	0582(53)7381
㈾ダルマヤ加納店	岐阜市加納上本町3	0582(72)4148
新岐阜百貨店	岐阜市神田町9-1	0582(65)7111
㈱アンデルセン岐阜店	岐阜市則武西2丁目1-16	0582(94)5110

店　名	住　所	TEL
㈱岐阜高島屋	岐阜市日ノ出町2-25	0582(64)1101
㈱ヤナゲン大垣店	大垣市高屋町1-56(3F)	0584(78)1111
フジサンパーク21号店	大垣市上面4-6	0584(81)7378

●静岡県

㈲ピア・オオカワ	熱海市清水町21-1 ヤオハンデパート熱海店内	0557(83)2734
㈾小松屋本店	磐田市加茂川通5966-3	05383(5)2355
㈱西武百貨店静岡店	静岡市紺屋町6-7	0542(74)2164
㈱中川	静岡市鷹匠1-1-1新静岡センター内	0542(54)4111
サンロード静岡店	静岡市瀬名川363-1	0542(62)5789
富岡屋	清水市江尻町4-33	0543(66)3028
エビスヤ玩具店	沼津市大手町5-4-1	0559(62)2376
㈱ニシヤイシバシ プラザ店	沼津市高島本町1-5イシバシプラザ内	0559(24)1370
イイダトーイ本店	浜松市泉2-5-34	0534(72)6161
㈱西武百貨店浜松店	浜松市鍛冶町15	0534(55)0111
ヤマタカ玩具店	浜松市鍛冶町120	0534(52)1301
キングスランド	浜松市西伊場町57-18	0534(55)4411
イッポードー藤枝店	藤枝市駅前3-4-4毎栄ビル	0546(43)6450

店　名	住　所	TEL
㈱イトーヨーカ堂 富士店	富士市上横割94-2	0545(64)2311
ポニーランド吉原店	富士市伝法寺国久保2-1-10ユニー2F	0545(51)9043
㈱ハトヤ	富士宮市大宮町13-6	0544(24)3699
十銭屋 ヤオハンデパート店	三島市本町3-32ヤオハンデパート4F	0559(71)3049

●愛知県

㈲ナガイ	安城市日ノ出町1-21サンテラス安城3F	0566(74)6111
ユニー㈱一宮店	一宮市両郷町1-6	0586(71)1211
ヨシヅヤ稲沢店	稲沢市朝府町4-1	0587(21)1121
ダックス	岡崎市本町通1-18シビコ1F	0564(24)9125
㈱西友春日井西武店	春日井市六軒屋町字東丘22	0568(84)3131
ピーター	刈谷市高倉町2-50エルシティ2F	0566(23)6384
デンマーク江南店	江南市赤童子町大間178	05875(4)2626
㈱てんとうむし桜井店	小牧市常普請3-194	0568(73)3288
マツナカ瀬港店	瀬戸市高根町3-82	0561(84)7116
よねや	知立市池端3-11	0566(82)0104
㈲ドリームランド 豊明店	豊明市沓掛町島原8-10	0562(93)3113
㈲サニーランド	豊川市諏訪3-234	05338(5)5255

店　名	住　所	TEL
童夢	豊田市山の手4-163	0565(27)6065
トヨタ生協本部	豊田市山の手8-92	0565(28)4811
ハッピーストーク豊橋店	豊橋市岩屋町岩屋下106-1	0532(63)3411
エンゼル本店	豊橋市広小路3-37	0532(52)5682
ハヤカワ六番町店	名古屋市熱田区四番1-15-15	052(682)0661
アリス	名古屋市北区金城2-5-11	052(915)7581
㈱名古屋三越百貨店星ヶ丘店	名古屋市千種区星ヶ丘元町14-14	052(782)3111
カンコーバ島田店	名古屋市天白区島田3-805	052(803)8165
㈱丸栄	名古屋市中区栄3-3-1	052(251)1211
㈱名古屋三越百貨店	名古屋市中区栄3-5-1	052(252)1111
㈱松坂屋名古屋店	名古屋市中区栄3-16-1	052(251)1111
宝島	名古屋市中川区尾頭橋3-15-16	052(321)3115
ボニーランド中村店	名古屋市中村区豊国通1-23-3	052(412)3288
㈱松坂屋名古屋駅店	名古屋市中村区名駅1-1-2	052(561)1111
㈱名鉄百貨店	名古屋市中村区名駅1-2-1	052(585)2932
レオ浄心店	名古屋市西区上名古屋2-5-2	052(522)7584
レオ瑞穂店	名古屋市瑞穂区瑞穂通4-8-1	052(852)0238

店　名	住　所	TEL
メイトピア名東店	名古屋市名東区高間町501-1ダイエー内	052(704)1147
なかがわミカ店	西尾市高畠町4-1 ファミリータウンミカ内	0563(56)1205
ハヤカワ半田店	半田市天王町1-50	0569(21)7346
㈱センキ尾西店	尾西市小信中島字郷東17-3	0586(61)2815
㈱フタバヤ	碧南市天皇町2-49	0566(42)7500

●三重県

㈲くるみや	桑名市寿町一番街	0594(22)5394
㈲おもちゃのウシバ 丸の内店	津市東丸の内20-9	0592(27)1594
㈱三交百貨店	松阪市京町509-2	0598(23)3535
㈱四日市近鉄百貨店	四日市市諏訪栄町7-34	0593(53)5151
ザ・カワムラ	四日市市西町15-15	0593(52)2386
ダイコクヤ高柳本店	伊勢市曽祢1-12-19	0596(28)3460

●滋賀県

㈱西武百貨店大津店	大津市におの浜2-3-1	0775(25)0111
㈱平和堂草津店	草津市大路1-10-27	0775(62)2755
㈱平和堂水口店	滋賀県甲賀郡水口町本綾野566-1	07486(2)7101
㈱平和堂アルプラザ店	彦根市大東町2-28	0749(24)4111

店　名	住　所	TEL

●京都府

㈱キディランド 大久保店	宇治市大久保町井ノ尻45-1 ニチイ大久保店内	0774(44)5659
㈱サントイズだるまや	京都市北区紫竹西桃ノ本町2	075(491)0484
㈱ペリカン高野店	京都市左京区高野東開町16イズミヤ3F	075(721)2101
㈱京都近鉄百貨店	京都市下京区烏丸通七条下ル東 塩小路町702	075(361)1111
㈱大丸京都店	京都市下京区四条高倉角	075(211)8111
㈱高島屋京都店	京都市下京区四条通河原町西入真町52	075(221)8811
㈱あさだ	京都市下京区西七条南東野町3	075(313)3086
タカラトーイ	京都市伏見区東大手町760	075(601)2209
㈱関西西友山科店	京都市山科区音羽野田町1	075(592)9770
㈱ペリカンヒカリヤ 山科店	京都市山科区椥辻草海道町15	075(593)1331
㈱ペリカン大久保店	城陽市平川室ノ木85イズミヤ内	07745(2)5500
㈱ペリカン長岡京店	長岡京市開田4-7-1イズミヤ内	075(953)5801
㈲金太郎	舞鶴市サンモールマナイ3丁目	0773(75)5105

●大阪府

だるまや玩具	池田市満寿美町1-3-7ダイエー東館4F	0727(51)3063
㈱ペリカン和泉府中店	泉大津市東豊中町1-5-5 イズミヤ内	0725(44)5501

店　名	住　所	TEL
㈱ペリカン泉佐野店	泉佐野市南中安松774イズミヤ内	0724(66)8211
㈱メルヘン	茨木市永代町5-112	0726(22)4975
㈱ニシダヤ ダイエー茨木店	茨木市中津町1-3ダイエー茨木店内	0726(32)6904
くるみや	大阪市旭区新森4-21-3	06(953)0550
㈱近鉄百貨店阿倍野店	大阪市阿倍野区阿倍野筋1-1-43	06(624)1111
㈱阪神百貨店	大阪市北区梅田1-13-13	06(345)1201
㈱大丸梅田店	大阪市北区梅田3-1-1	06(343)1231
㈱阪急百貨店	大阪市北区角田町8-7	06(361)1381
㈱キディランド 大阪梅田店	大阪市北区芝田1-1-3阪急3番街 地下1F	06(372)7701
㈱ペリカン今福店	大阪市城東区今福東1-10-5イズミヤ内	06(934)3531
㈱近鉄百貨店上本町店	大阪市天王寺区上本町6-1-55	06(779)1231
㈱いせや天王寺駅店	大阪市天王寺区悲田院町10-48 天王寺ステーションデパート3F	06(779)8260
上新電機㈱ ジェイ・ホビー	大阪市浪速区日本橋5-9-5	06(634)1141
なかよし九条店	大阪市西区九条1-14-27	06(581)6713
㈱ペリカン花園店	大阪市西成区花園南1-2-4イスミヤ内	06(657)0808
㈱ニシダヤ上新庄店	大阪市東淀川区大隅1-6-58	06(326)6618
ポニーランド	大阪市平野区瓜破2-1-13 ダイヤモンドシティー4F	06(708)1663

店　名	住　所	TEL
㈱ナガヨシ堂本店	大阪市平野区長吉長原東3-1-10	06(707)1309
㈱サニーランド野田店	大阪市福島区大開1-8-8 ジャスコ内	06(462)5101
㈱そごう大阪店	大阪市南区心斎橋筋1-38	06(281)3290
㈱大丸大阪心斎橋店	大阪市南区心斎橋筋1-118	06(271)1231
㈱高島屋大阪店	大阪市南区難波5-1-5	06(631)1101
なかよし虹の町店	大阪市南区難波虹の町チューリップ通	06(213)1840
㈱ニシダヤ京橋店	大阪市都島区片町2-3-51ダイエー1F	06(352)2151
㈱旭玩具	大阪市都島区大東町2-3-20	06(923)1147
キンダートーイ京橋店	大阪市都島区東野田2-1-38 京阪モール2F	06(353)2410
㈱ニシダヤ古川橋店	門真市末広町41-2ダイエー古川橋店	06(906)7311
㈱ペリカン岸和田店	岸和田市土生町大掛1619-4 トークタウン2F	0724(39)8987
㈱泉北高島屋	堺市茶山台1-3-1	0722(93)1101
㈱栄屋	堺市中瓦町2-3-14	0722(38)4381
㈱ニシダヤ鳳店	堺市鳳東町7-733鳳ウイングス内	0722(75)0713
㈱高島屋堺店	堺市三国ケ丘御幸通59	0722(38)1101
㈲おもちゃのツルヤ	四條畷市楠公1-9-16	0720(76)1574
㈱ダイエー吹田店	吹田市朝日町2-101	06(319)1147

店　名	住　所	TEL
みのるちゃん	吹田市朝日町14-2	06(381)4364
㈱ニシダヤ住道店	大東市赤井1-4-1ダイエー内	0720(71)7771
㈱ニシダヤ摂津富田店	高槻市大畑町13-1ダイエー内	0726(95)1147
㈱松坂屋高槻店	高槻市紺屋町2-1	0726(82)1111
㈱西武百貨店高槻店	高槻市白梅町4-1	0726(83)0111
㈱ニシダヤ庄内店	豊中市庄内西町3-1-5サンパティオB1	06(336)0360
㈱いせや千里中央店	豊中市新千里東町1-3-309	06(831)5653
㈱阪急百貨店千里阪急	豊中市新千里東町1-5-1	06(831)1221
トップ玩具店	豊中市本町1-9-12-10 新開地デパート2F	06(853)0902
㈱ニシダヤ香里店	寝屋川市香里南之町36-20ダイエー内	0720(32)0030
㈲ミナミ	寝屋川市東大利町11-4	0720(26)2231
㈱ニシダヤ寝屋川店	寝屋川市緑町5-8グリーンシティー2F	0720(34)5570
㈲だるまや布施店	東大阪市足代2-1ロンモール布施東館	06(783)6554
㈱長崎屋 瓢簞山店	東大阪市神田町18-22	0729(88)3810
㈱ペリカン若江岩田店	東大阪市瓜生堂1-10-52イズミヤ内	0729(63)2580
㈱枚方近鉄百貨店	枚方市岡東町12-2-101	0720(46)3111
㈱キディランド枚方店	枚方市禁野本町1-871イズミヤ1F	0720(48)4923

店　名	住　所	TEL
キンダートーイ樟葉店	枚方市樟葉花園町15-2くずはモール街	0720(50)5770
㈱ニシダヤ藤井寺店	藤井寺市岡2-10-11 ダイアモンドシティー3F	0729(39)2075
㈱ペリカン松原店	松原市上田町6-4-8イズミヤ内	0723(32)2251
㈱京阪百貨店	守口市河原町3	06(994)1313
㈱西武百貨店八尾店	八尾市光町2-60	0729(97)0111
よしおか	八尾市山本町南4-1-14	0729(96)0323
㈱ペリカン尾崎店	泉南郡阪南町尾崎86-1イズミヤ内	0724(71)5101
㈱ニシダヤ金剛店	南河内郡狭山町半田35-1ダイエー内	0723(66)7811

●兵庫県

ナガサワトイランド	明石市魚住町清水2464-1	078(943)1333
㈱ダイエー芦屋浜店	芦屋市高浜町6-1	0797(32)8411
㈱ニシダヤ三和店	尼崎市神田南通3-83	06(411)0288
はとや玩具店	尼崎市塚口町1-18-19	06(421)1435
㈱西武百貨店 つかしん店	尼崎市塚口本町4-8-1	06(420)3267
㈱ダイエー塚口店	尼崎市南塚口2-1-3	06(427)4401
㈱ペリカン昆陽店	伊丹市池尻1-1イズミヤ内	0727(79)6501
タダヤ玩具店	伊丹市中央1-1-1 伊丹ショッピングデパート内	0727(73)3048

店　名	住　所	TEL
㈲かしま東加古川店	加古川市平岡町新在家615-1ニチイ内	0794(25)2567
㈱ダイエー川西店	川西市東多田字下滝131-1	0727(93)4811
㈲カメヤ	神戸市須磨区中落合2-2-1 須磨パティオ1番館	078(792)4688
㈱ハッピーランド 垂水店	神戸市垂水区神田1国鉄たるせん内	078(706)0078
㈱大丸神戸店	神戸市中央区明石町40	078(331)8121
㈱そごう神戸店	神戸市中央区小野柄通8-1-8	078(221)4181
せいでんパーツ	神戸市中央区三宮町1-5-2サンプラザ2F	078(332)5111
㈱ダイエーPALEX 三宮店	神戸市中央区三宮町1-6-7	078(391)7911
ドリームワールド WADA	神戸市灘区深田町4-3-9	078(851)6219
まつや玩具店	神戸市兵庫区荒田町1-20-1パークタウン	078(511)2554
㈱ハッピーランド 宝塚店	宝塚市南口町2-14サンビオラ3番館	0797(72)1347
桜井玩具店	西宮市北口町3-14	0798(67)1345
㈱ニチイ西宮店	西宮市高松町1-45	0798(64)0021
㈱ダイエー夙川店	西宮市羽衣町7-30	0798(36)3611
㈱ニシダヤ西宮店	西宮市林田町2-24ダイエー西宮店内	0798(64)2501
㈱ヤマトヤシキ	姫路市二階町55	0792(23)1221
㈱山陽百貨店	姫路市南町1	0792(23)1231

店　名	住　所	TEL
ジャスコ㈱三木店	三木市大村119	07948(3)3155
㈱さとう豊岡店	豊岡市山王町7-53	07962(2)0001

●奈良県

㈱ナカヨシ生駒店	生駒市谷田町861ジャスコ2F	07437(4)8213
㈱近鉄百貨店橿原店	橿原市北八木町3-65-11	07442(5)1111
㈱近鉄百貨店奈良店	奈良市西大寺東町2-4-1	0742(33)1111

●和歌山県

㈱ダイエー和歌山店	和歌山市小雑賀805-1	0734(26)3131
㈱長崎屋和歌山店	和歌山市元寺町5-2	0734(33)1111

●鳥取県

㈱鳥取大丸	鳥取市今町2-151	0857(25)2111
㈱米子髙島屋	米子市角盤町1-30	0859(22)1111

●島根県

㈱一畑百貨店松江店	松江市段町130	0852(23)0111
㈱サンメルト出雲ファミリーデパート	出雲市今市町259-1	0853(23)6111

●岡山県

㈱天満屋岡山店	岡山市表町2-1-1	0862(31)7446

店　名	住　所	TEL
㈱岡山高島屋	岡山市本町6-40	0862(32)1111
㈱天満屋倉敷店	倉敷市阿知2-6-6	0864(26)2247
小田玩具店	倉敷市水島西常盤町11-23	0864(44)7051
こどもやリブ総社店	総社市門田187天満屋ハッピータウン総社店	08669(2)3917

●広島県

みどり屋玩具㈱	呉市中通り4-1-17	0823(23)6565
㈱広島そごう	広島市中区基町6-27	082(225)2287
㈱福屋	広島市中区胡町6-26	082(246)6379
㈱天満屋広島店	広島市中区胡町5-22	082(246)5520
エイカ祇園店	広島市安佐南区西原5-19-44イズミSC4F	082(875)0821
㈱天満屋福山店	福山市元町1-1	0849(27)2708
㈱天満屋三原店	三原市城町610	0848(62)8146

●山口県

㈱下関大丸	下関市竹崎町4-4-10	0832(32)1111
㈱アサヒトーイ シーモール店	下関市竹崎町4シーモール専門店北3番街	0832(32)5160
㈲アサヒ玩具徳山店	徳山市みなみ銀座2-17	0834(32)2458
㈱丸富	岩国市麻里布町6-8-5	0827(22)0103

店　名	住　所	TEL

●徳島県

㈱徳島そごう	徳島市寺島本町西1-5	0886(53)2111
ニコニコヤ本店	徳島市東新町2-32	0886(26)1110

●香川県

㈱三越高松店	高松市内町7-1	0878(51)5151
ユイ本店	丸亀市郡家町2507-1	0877(28)5557
ビビハウス起京堂	高松市鹿角町212-5	0878(67)2244

●愛媛県

姫屋こどもデパート㈱ 今治店	今治市枝堀町1-2-29	0898(31)8655
㈱カワモト湊町店	松山市湊町3-4-25ラブリープラザ ニチイ1F	0899(47)1171
㈱いよてつそごう	松山市湊町5-1-1	0899(48)2145
ジョリーハダ	新居浜市西喜光地11-41	0897(43)2211

●高知県

㈱高知大丸	高知市帯屋町1-6-1	0888(22)5111
㈱西武百貨店 関西とでん西武	高知市南はりまや町1-8-1	0888(83)0111

●福岡県

㈱ジャスコ飯塚店	飯塚市吉原町6-16	0948(24)1515

店　名	住　所	TEL
㈱井筒屋本店	北九州市小倉北区船場町1-1	093(522)2820
㈱黒崎そごう	北九州市八幡西区黒崎1-1-1	093(632)2283
ピーコック本店	久留米市大手町1-6	0942(38)3777
㈱西新岩田屋	福岡市早良区西新4-1-1	092(821)1111
㈱岩田屋	福岡市中央区天神2-11-1	092(721)1111
㈱ダイエー香椎店	福岡市東区千早5-8-1	092(662)1121
㈲エンゼル商会 長住本店	福岡市南区長丘1-2-29	092(511)0232

●佐賀県

㈲桃太郎小売部	佐賀市呉服元町5-20	0952(22)2441

●長崎県

㈱佐世保玉屋	佐世保市栄町2-1	0956(23)8181
㈱浜屋百貨店	長崎市浜町7-11	0958(24)3221

●熊本県

㈱岩田屋伊勢丹	熊本市桜町3-22	096(322)1111
㈱鶴屋百貨店	熊本市手取本町6-1	096(327)3504
ポレエル㈱ヤスダ	熊本市下通1-2-27	096(354)5151

店　名	住　所	TEL

●大分県

㈱トキハ	大分市府内町2-1-4	0975(38)1111
㈲中津なにわ堂	中津市大字島田219-2	0979(24)0813

●宮崎県

㈱博多屋	都城市中町1-16	0986(22)0014
㈱寿屋宮崎店	宮崎市橘通東4-10	0985(27)4111

●鹿児島県

㈱山形屋	鹿児島市金生町3-1	0992(27)6110
エンゼル鹿児島店	鹿児島市鴨池2-26-30ダイエー内	0992(56)2111
がらっぱ堂	川内市向田本町19-11	0996(25)1133

●沖縄県

㈱ダイナハ	那覇市牧志1-19-29	0988(63)2010

DISK CARD

FAMICOM GRAND PRIX II
3D HOT RALLY™
ファミコン グランプリII スリーディー ホット ラリー

1988年4月15日　初版

発行　任天堂株式会社
〒605 京都市東山区福稲上高松町60番地

編集　株式会社徳間書店
〒105 東京都港区新橋4-10-1

印刷　大日本印刷株式会社

禁無断転載

AUDIO VISUAL and PROGRAMED © 1988 Nintendo
MANUAL © 1988 Nintendo and TOKUMA SHOTEN

FAMICOM GRAND PRIX II

3D HOT RALLY™

ファミコン グランプリII スリーディー ホット ラリー